

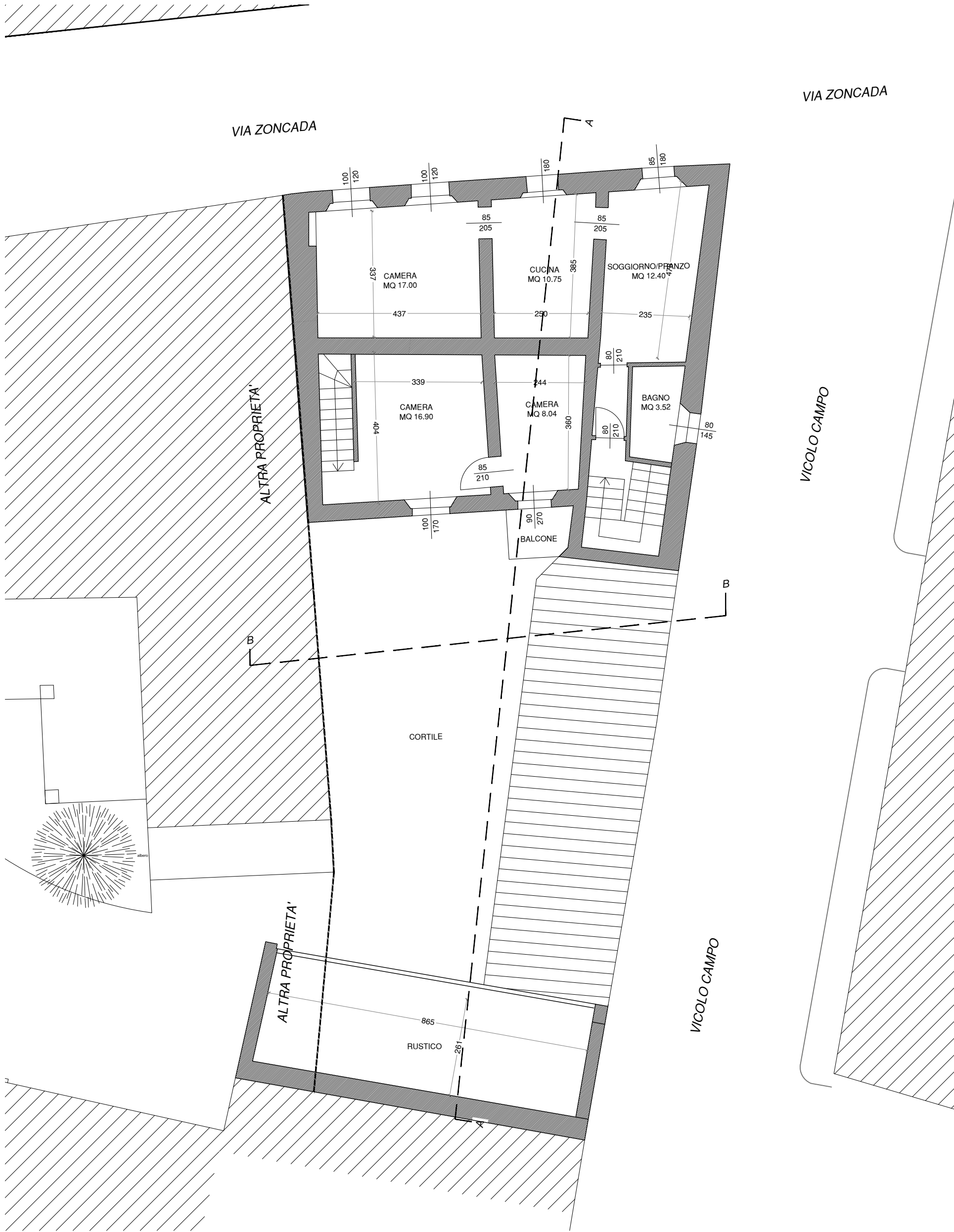

PLANIMETRIA PIANO TERRA



PLANIMETRIA PIANO PRIMO

Fase	Progettista MATTEO COMELLO ARCHITETTO via Roma n.6 cap. 26845 Codogno - LO info@matteocomello.com - www.matteocomello.com - 0377.046258 REDIP via Angelo Fusari n.13 cap 26845 Codogno - LO info@redip.it - 0377.391601	Lavoro PROGETTO PER PIANO ATTUATIVO IN VARIANTE A PGT. AL FINE DI REALIZZARE UNA RESIDENZA UNIFAMILIARE SITA IN VIA ZONCADA 75, CODOGNO (LO)	Data 12.06.25
Cod. Com.	Cliente Luigi Faliva - Annamaria Cornali	Contenuto della tavola PLANIMETRIE GENERALI STATO ASSENTITO	Scala 1:100
		Legenda [] [] [] []	Numero 02/10